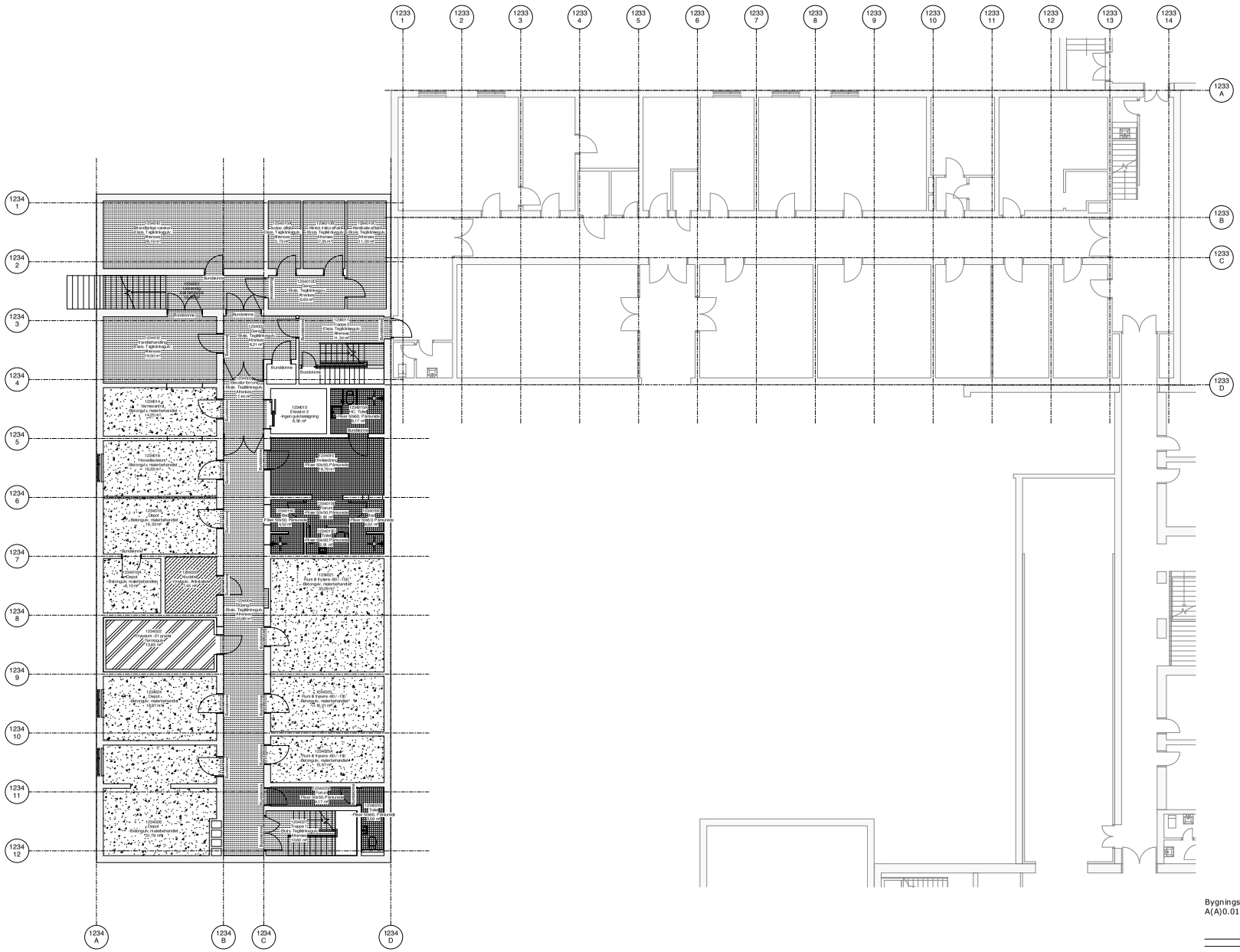

Signaturforklaring:

Gulvafløb til indbygning i vinylgulv
Ø150 mm afløbsrist. Iht. ingeniørprojekt.
Kote (KT xx.xxx) angiver overside afløbsrist.

Fald mod gulvafløb

Bundskinne Fladstål forsinket i gulvbelægning (BYG)

A(A) 1.20

Gulvtyper:

- 332501 - Antistatisk vinylgulv (BYG)
- 332502 - Vinylgulv (BYG)
- 431501 - Betongulv, malerbehandlet (BYG)
- 432501 - Påmurede 50 x 50 fliser (BYG)
- 431502 - Ekstra. tæpleklinkegulv, afrenses (BYG)
- Thermogulv iht. ING. projekt (BYG)

Bygningsdele fremgår af:
A(A)0.01 - Bygningsdelsoversigt

Rev: Rev dato:

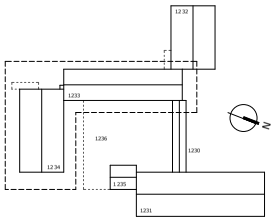

Til kommentering

AARHUS UNIVERSITET — AU HEALTH, INSTITUT FOR BIOMEDICIN — BYGGERI

Gulvplaner 0.Etage - Gulvplan - Bygn. 1233 & 1234		Sag nr.: 1010	Bygning: Ansøbmi
		Tegner: SNI	Mål: 1 : 100
		Kontrol: TSJBL	Dato: 16.09.2016
■ ARKITEKT: CUBO ARKITEKTER A/S	Telefon: 86 93 94 00	Tegn. nr.: A(A) 1.20	
□ LANDSKABSARKITEKT: Møller & Grønborg	Telefon: 86 20 32 00		
□ INGENIØR: Søren Jensen A/S	Telefon: 86 12 26 11		

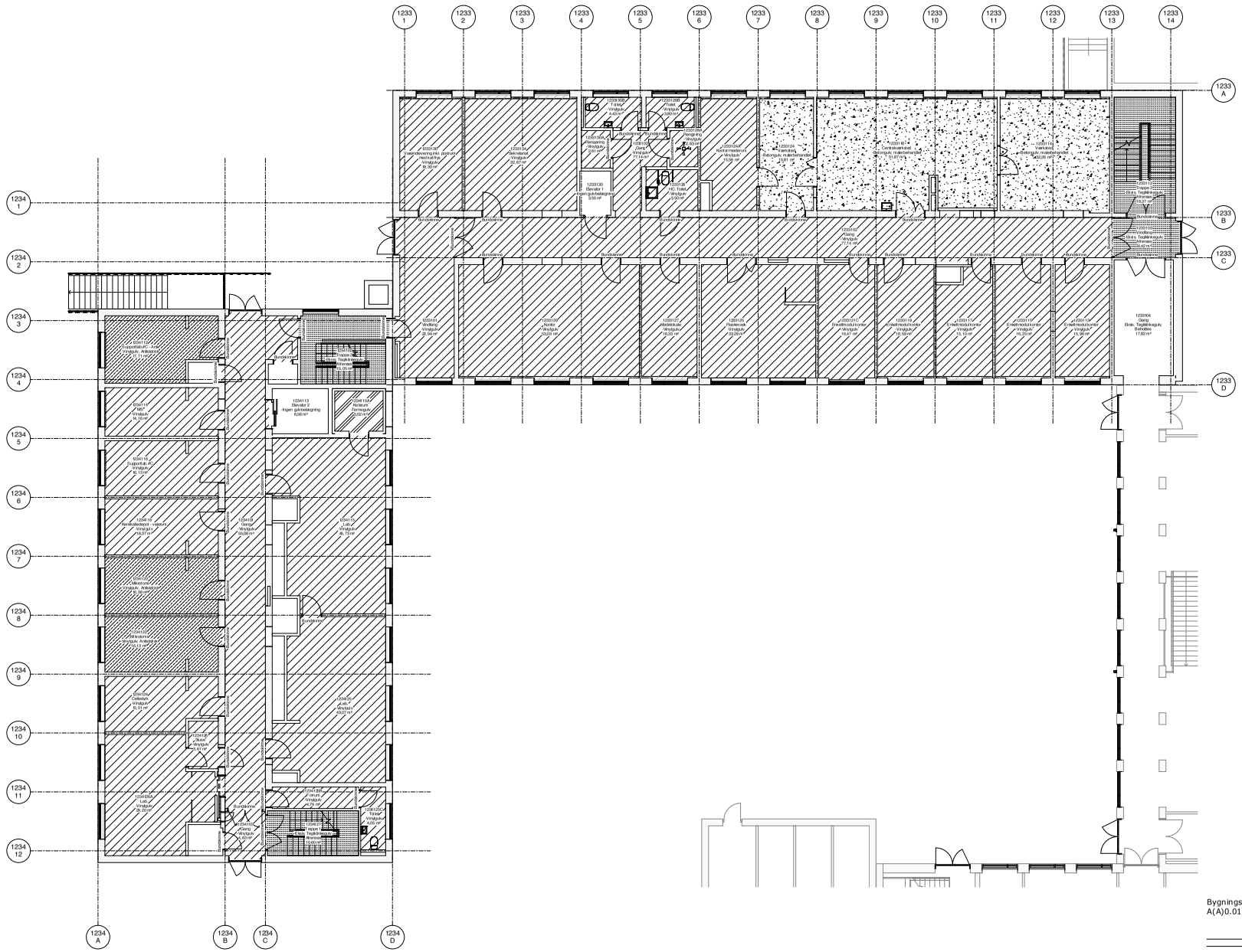

Signaturforklaring:

Gulvafløb til indbygning i vinylgulv
Ø150 mm afløbsrist. Ifh. ingeniør projekt.
Kote (KT xx.xx) angiver overside afløbsrist.

Fald mod gulvafløb

Bundskinne Fladstål forsinket i gulvbelægning (BYG)

A(A) 1.21

Gulvtyper:

- 332501 - Antistatisk vinylgulv (BYG)
- 332502 - Vinylgulv (BYG)
- 431501 - Betongulv, malerbehandlet (BYG)
- 432501 - Påmurede 50 x 50 fliser (BYG)
- 431502 - Eksist. teglklinkegulv, afrenses (BYG)
- Thermogulv iht. ING. projekt (BYG)

Bygningsdele fremgår af:
A(A)0.01 - Bygningsdelsoversigt

Rev: Rev dato:

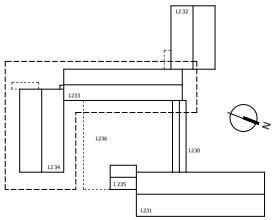

Til kommentering

AARHUS UNIVERSITET	AU HEALTH, INSTITUT FOR BIOMEDICIN		BYGGEI MIDDELFART KOMMUNE
Gulvplaner 1.Etage - Gulvplan - Bygn. 1233 & 1234		Sag nr.: 1010	Bygning: Anabmi
		Tegner: SNI	Mål: 1 : 100
		Kontrol: TS-BL	Dato: 16.09.2016
■ ARKITEKT: CUBO ARKITEKTER A/S	Tlefon: 86 93 94 00	Tegn. nr.: A(A) 1.21	
□ LANDSKABSARKITEKT: Møller & Grønborg	Tlefon: 86 20 32 00		
□ INGENIØR: Søren Jensen A/S	Tlefon: 86 12 26 11		

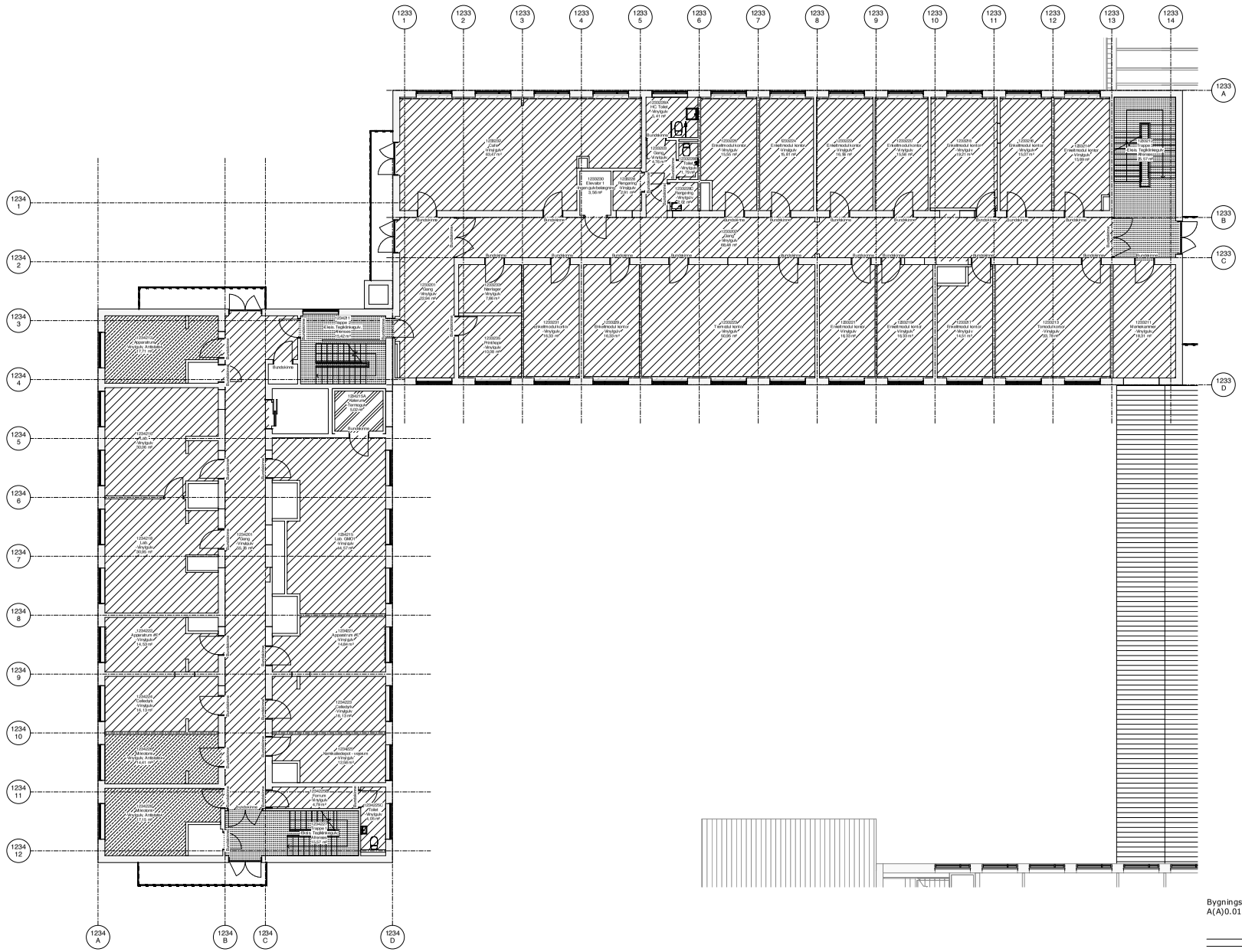

Signaturforklaring:

Gulvafløb til indbygning i vinylgulv
Ø150 mm afløbsrist. Ifh. ingeniørprojekt.
Kote (KT xx.xx) angiver overside afløbsrist.

Fald mod gulvafløb

Bundskinne Fladstål forsinket i gulvbelægning (BYG)

A(A) 1.22

Gulvtyper:

- 332501 - Antistatisk vinylgulv (BYG)
- 332502 - Vinylgulv (BYG)
- 431501 - Betongulv, malerbehandlet (BYG)
- 432501 - Påmurede 50 x 50 fliser (BYG)
- 431502 - Eksist. teglklinkegulv, afrenses (BYG)
- Thermogulv iht. ING. projekt (BYG)

Bygningsdele fremgår af:
A(A)0.01 - Bygningsdelsoversigt

Rev: Rev dato:

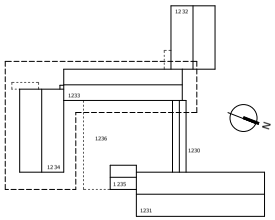

Til kommentering

AARHUS UNIVERSITET	AU HEALTH, INSTITUT FOR BIOMEDICIN		BYGGEI MINISTERIET
Gulvplaner 2.Etage - Gulvplan - Bygn. 1233 & 1234		Sag nr.: 1010	Bygning: Anatomi
		Tegner: SNI	Mål: 1 : 100
		Kontrol: TS-BL	Dato: 16.09.2016
■ ARKITEKT: CUBO ARKITEKTER A/S	Tlefon: 86 93 94 00	Tegn. nr.:	A(A) 1.22
□ LANDSKABSARKITEKT: Møller & Grønborg	Tlefon: 86 20 32 00		
□ INGENIØR: Søren Jensen A/S	Tlefon: 86 12 26 11		

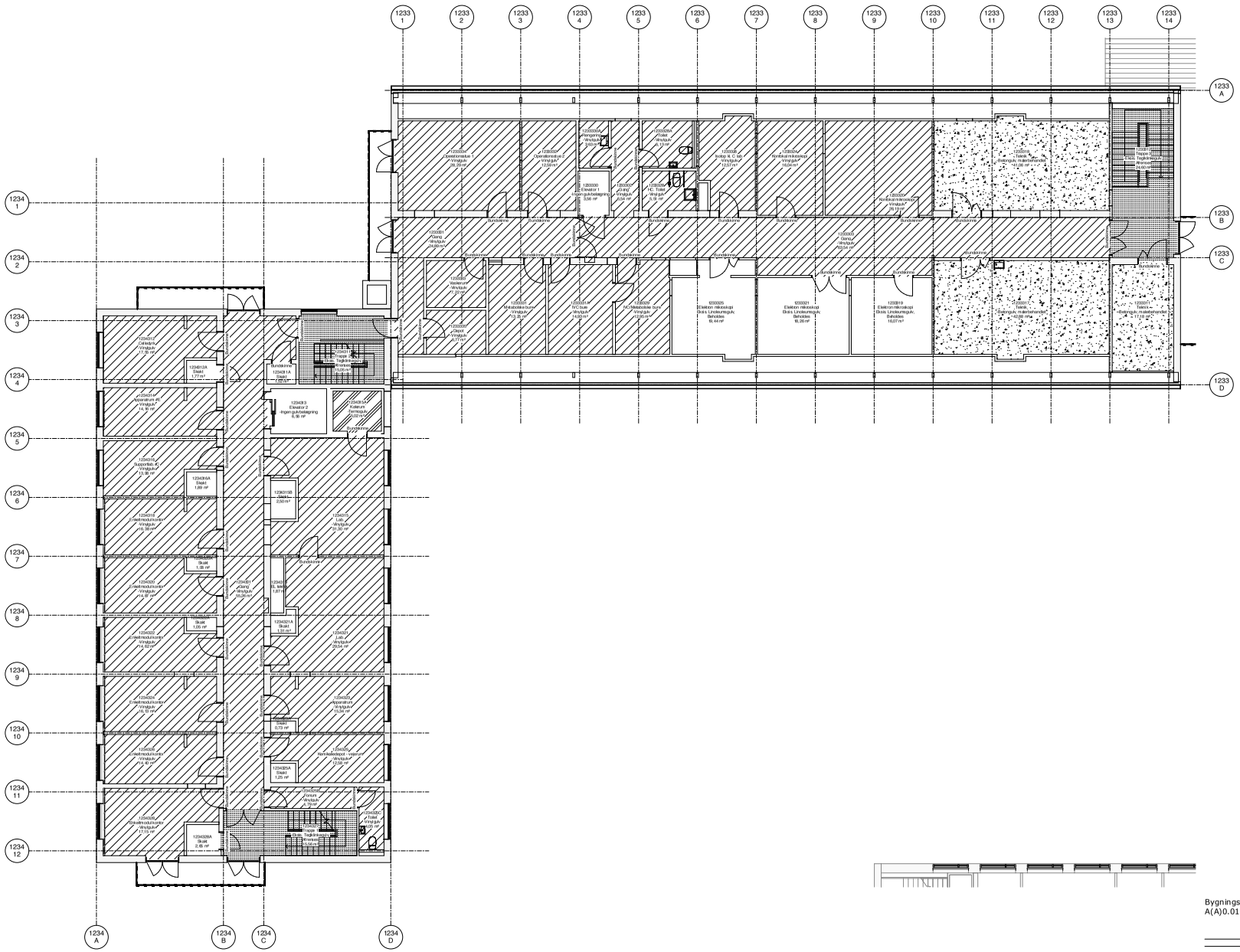

Signaturforklaring:

Gulvafløb til indbygning i vinylgulv
Ø150 mm afløbsrist. Ifh. ingeniører projekt.
Kote (KT xx.xx.xx) angiver overside afløbsrist.

Fald mod gulvafløb

Bundskinne Fladstål forsinket i gulvbelægning (BYG)

A(A) 1.23

Gulvtyper:

- 332501 - Antistatisk vinylgulv (BYG)
- 332502 - Vinylgulv (BYG)
- 431501 - Betongulv, malerbehandlet (BYG)
- 432501 - Påmurede 50 x 50 fliser (BYG)
- 431502 - Eksist. teglklinkegulv, afrenses (BYG)
- Thermogulv iht. ING. projekt (BYG)

Bygningsdele fremgår af:
A(A)0.01 - Bygningsdelsoversigt

Rev: Rev dato:

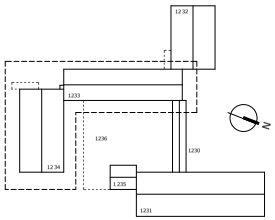

Til kommentering

AARHUS UNIVERSITET — AU HEALTH, INSTITUT FOR BIOMEDICIN — BYGGERI

Gulvplaner 3.Etage - Gulvplan - Bygn. 1233 & 1234		Seg nr.: 1010	Bygning: Anatomi
		Tegner: SNI	Mål: 1 : 100
		Kontrol: TSJBL	Dato: 16.09.2016
■ ARKITEKT: CUBO ARKITEKTER A/S	Tlefon: 86 93 94 00	Tegn. nr.: A(A) 1.23	
□ LANDSKABSARKITEKT: Møller & Grønborg	Tlefon: 86 20 32 00		
□ INGENIØR: Søren Jensen A/S	Tlefon: 86 12 26 11		

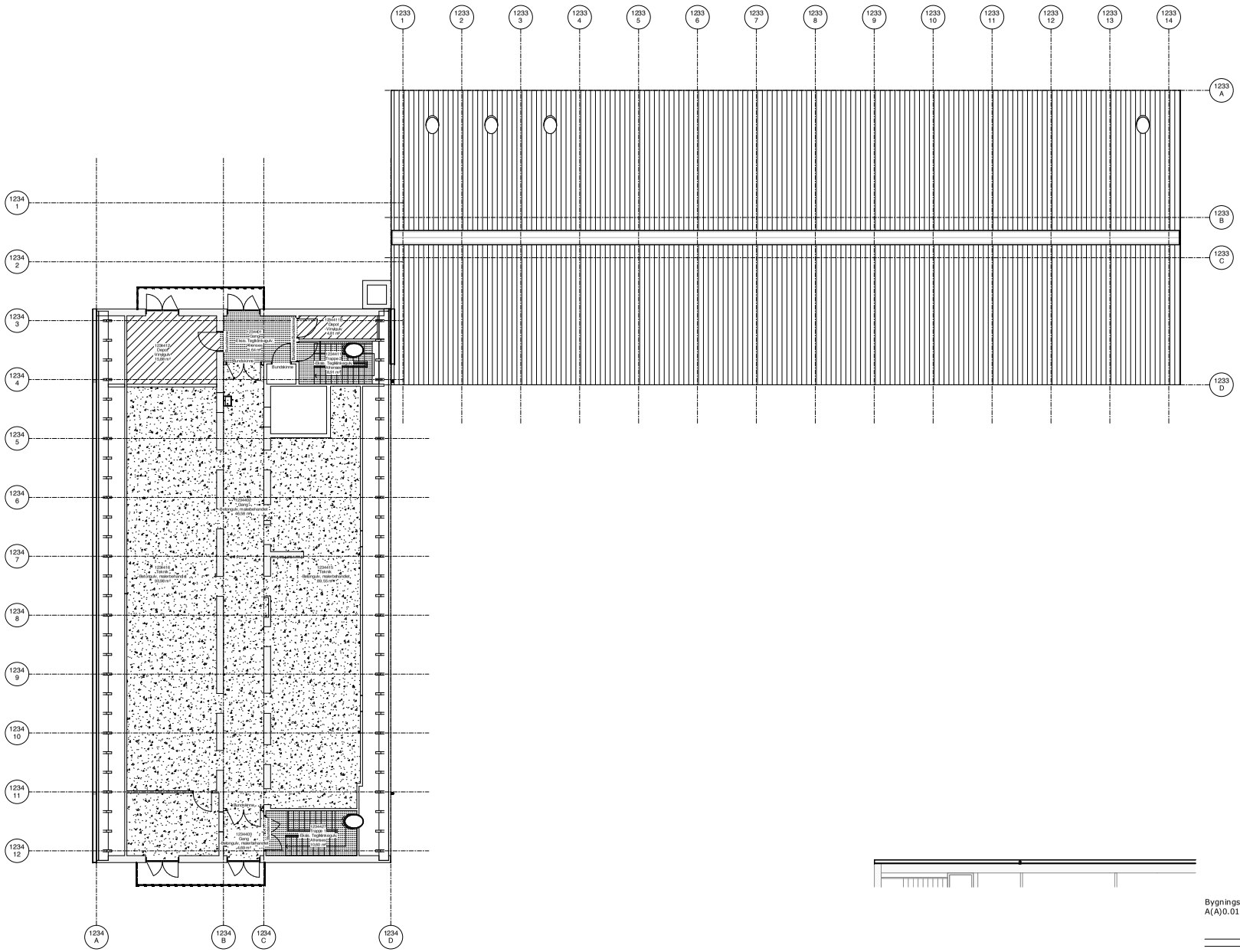

Signaturforklaring:

Gulvafløb til indbygning i vinylgulv
Ø150 mm afløbsrist. Ihf. ingeniørprojekt.
Kote (KT xx.xx) angiver overside afløbsrist.

Fald mod gulvafløb

Bundskinne Fladstål forsinket i gulvbelægning (BYG)

A(A) 1.24

Gulvtyper:

332501 - Antistatisk vinylgulv (BYG)

332502 - Vinylgulv (BYG)

431501 - Betongulv, malerbehandlet (BYG)

432501 - Påmurede 50 x 50 fliser (BYG)

431502 - Elevist. teglklinkegulv, afrenses (BYG)

Thermogulv ihf. ING. projekt (BYG)

Bygningsdele fremgår af:
A(A)0.01 - Bygningsdelsoversigt

Rev: Rev dato:

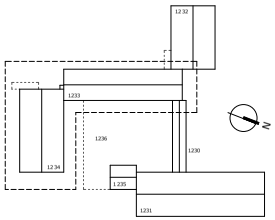

Til kommentering

AARHUS UNIVERSITET	AU HEALTH, INSTITUT FOR BIOMEDICIN		BYGGEN I KØBENHAVN A/S
4.Etage - Gulvplan - Bygn. 1233 & 1234		Sag nr.: 1010	Bygning: Anatomi
		Tegner: SNI	Mål: 1 : 100
		Kontrol: TS-BL	Dato: 16.09.2016
■ ARKITEKT: CUBO ARKITEKTER A/S	Telefon: 86 93 94 00	Tegn. nr.: A(A) 1.24	
□ LANDSKABSARKITEKT: Møller & Grønborg	Telefon: 86 20 32 00		
□ INGENIØR: Søren Jensen A/S	Telefon: 86 12 26 11		

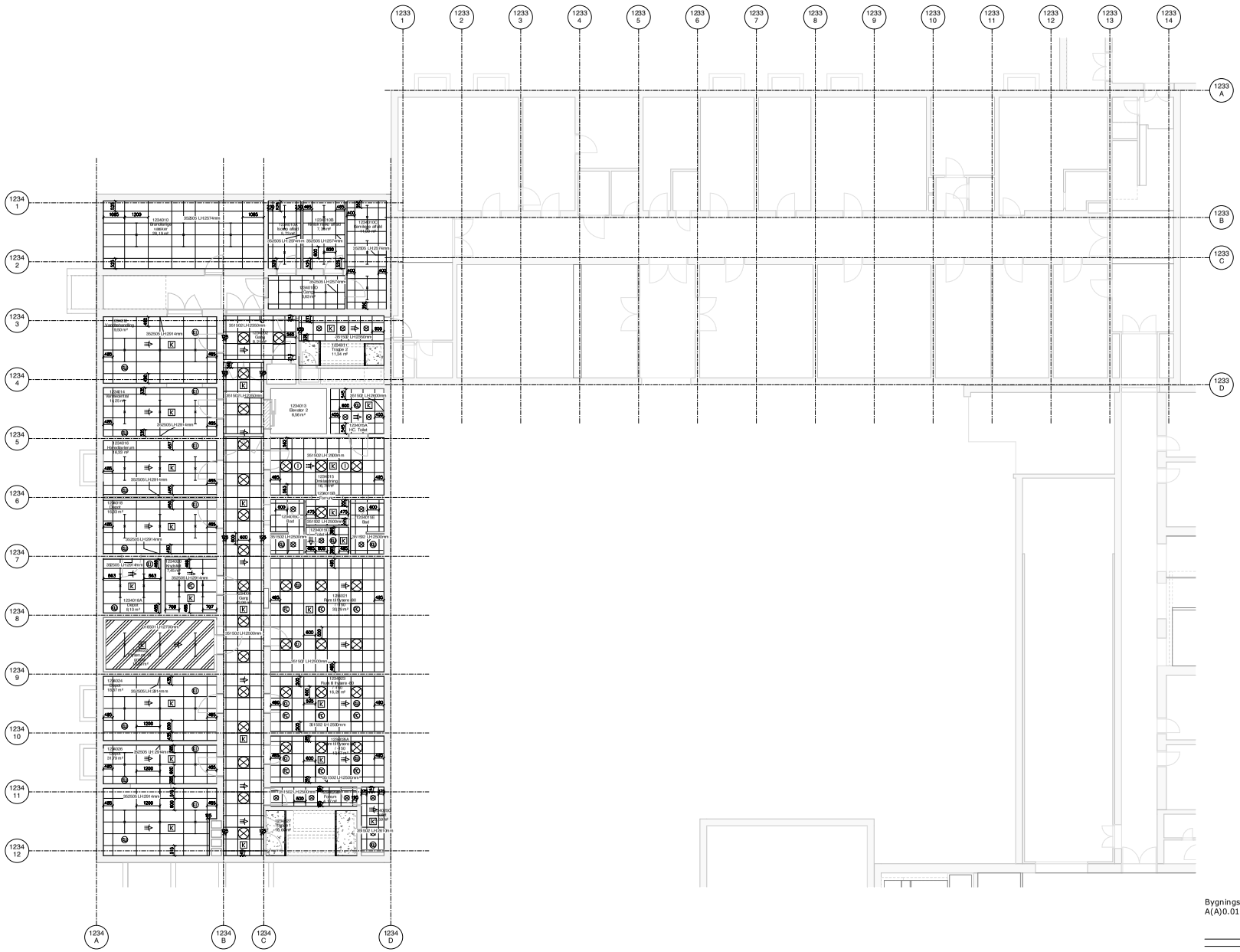

Signaturforklaring:

Kassette-lofttyper:

351502 Skilukassetteloft 600x600, nedstroppet (BYG)
Loftgrænseder og højde angives på tegn.

Plade-lofttyper:

352505 Træbeton 600x1200, påbygget (BYG)
Loftgrænseder og højde angives på tegn.

351504 Friseloft (BYG)
Loftgrænseder og højde angives på tegn.

Gipsplade-lofttyper:

351503 Gipsplade loft, nedstroppet (BYG)
353520 Gipsplade loft, påbygget (BYG)
353521 Gipsplade loft på tagkonstruktion, påbygget (BYG)
Loftgrænseder og højde angives på tegn.

353522 Gipsplade loft, Lydloft, påbygget (BYG)
Loftgrænseder og højde angives på tegn.

Andre-lofttyper:

351505 Akustikpuds loft (BYG)

Thermokassette, nedstroppet iht. ING projekt.

Ventilations- og VVS installationer, iht. ingeniør projekt:

- 600x600 Indblæsning
- 600x600 Udsugning
- Kontrolventil Indblæsning Ø125
- Kontrolventil Udsugning Ø125
- FAN-COIL, Køling
- Sprinkler
- Nødbruser.
- Punktsug i loft
- CO2 udtag ved loft
- Ventilationsrør

EL installationer, iht. ingeniør projekt:

- 1200 Belysningsarmatur (Påbygget)
- Linje armatuer i trapperum
- 600 x 600 Belysningsarmatur i loft
- Downlight Ø250
- Pankbelysningsarmatur
- Flugtvejsbelysningsarmatur
- Bevægelsesdetektor
- Røgdetektor
- Glas bruds detektor

A(A) 1.30

Bygningsdele fremgår af:
A(A)0.01 - Bygningsdelsoversigt

Rev: Rev dato:

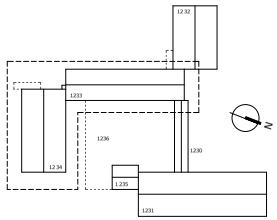

Til kommentering

AARHUS UNIVERSITET — AU HEALTH, INSTITUT FOR BIOMEDICIN — BYGNINGSTJENESTEN

Loftplan
0.Etage - Loftplan - Bygn. 1233 & 1234

Sag nr.: 1010	Bygning: Ansøbmi
Tegner: SNI	Mål: 1 : 100
Kontrol: TSJBL	Dato: 16.09.2016
Tegn nr.:	A(A) 1.30

■ ARKITEKT:	CUBO ARKITEKTER A/S	Tlefon:	86 93 94 00
□ LANDSKABSARKITEKT:	Møller & Grønborg	Tlefon:	86 20 32 00
□ INGENIØR:	Søren Jensen A/S	Tlefon:	86 12 26 11

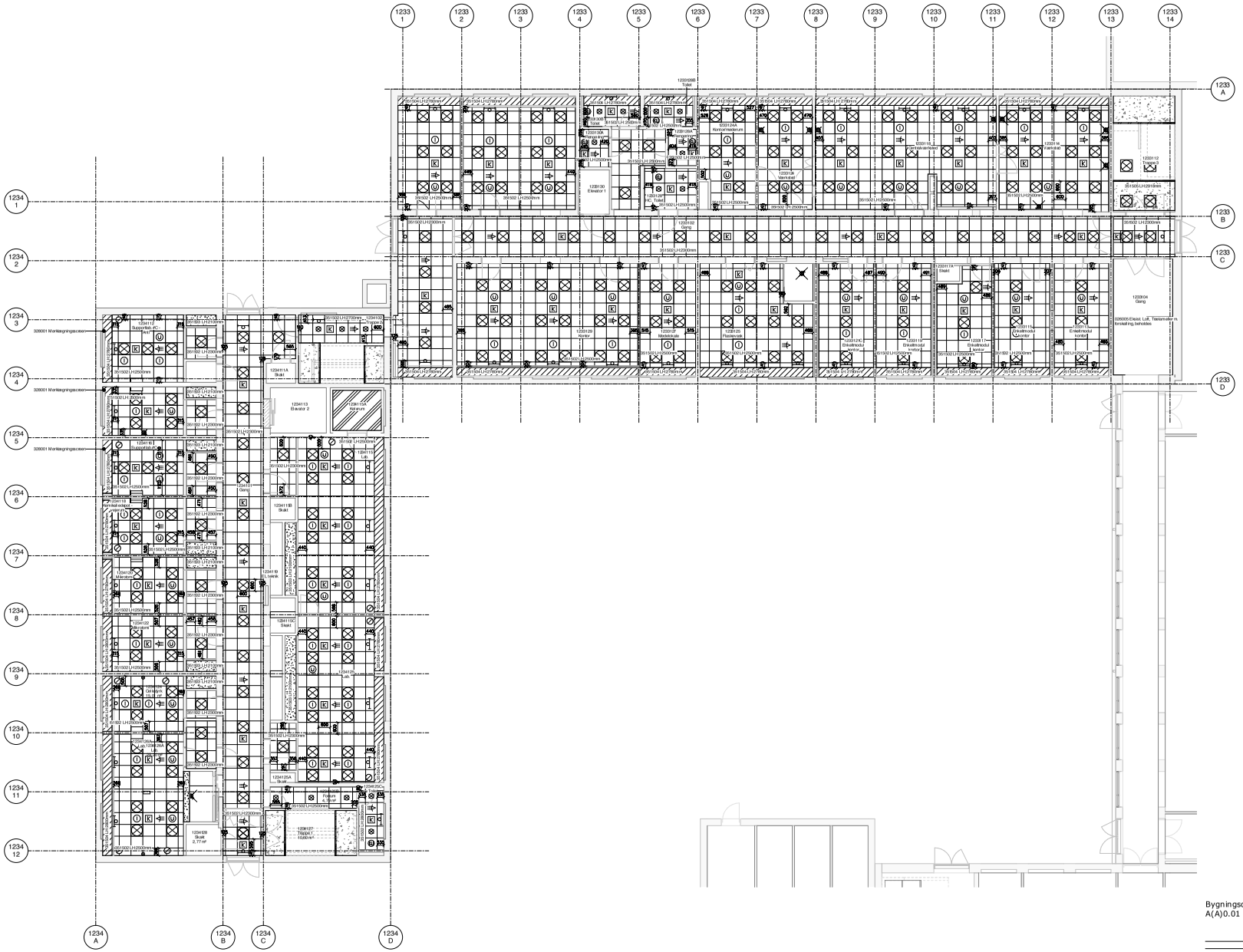

Signaturforklaring:

Kassette-lofttyper:

351502 Skjulkassetteloft 600x600, nedstroppet (BYG)
Loftgrænsede og højde angives på tegn.

Plade-lofttyper:

352505 Træbeton 600x1200, påbygget (BYG)
Loftgrænsede og højde angives på tegn.

351504 Fliseloft (BYG)
Loftgrænsede og højde angives på tegn.

Gipsplade-lofttyper:

351503 Gipsplade loft, nedstroppet (BYG)
353520 Gipsplade loft, påbygget (BYG)
353521 Gipsplade loft på tagkonstruktion, påbygget (BYG)
Loftgrænsede og højde angives på tegn.

353522 Gipsplade loft, Lydloft, påbygget (BYG)
Loftgrænsede og højde angives på tegn.

Andre-lofttyper:

351505 Akustikpuds loft (BYG)

Thermokassette, nedstroppet iht. ING projekt.

Ventilations- og VVS installationer, iht. ingeniør projekt:

- 600x600 Indblæsning
- 600x600 Udsugning
- Kontrolventil Indblæsning Ø125
- Kontrolventil Udsugning Ø125
- FAN-COIL, Keling
- Sprinkler
- Nedbruser.
- Punktsug i loft
- CO2 udtag ved loft
- Ventilationsrør

EL installationer, iht. ingeniør projekt:

- 1200 Belysningsarmatur (Påbygget)
- Linje armatuer i trapperum
- 600 x 600 Belysningsarmatur i loft
- Downlight Ø250
- Pankbelysningsarmatur
- Flugtvejsbelysningsarmatur
- Bevægelsesdetektor
- Røgdetektor
- Glas bruds detektor

A(A) 1.31

Bygningsdele fremgår af:
A(A)0.01 - Bygningsdelsoversigt

Rev: Rev dato:

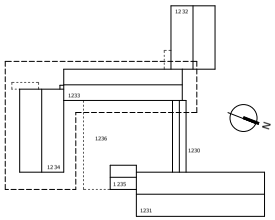

Til kommentering

AARHUS UNIVERSITET — AU HEALTH, INSTITUT FOR BIOMEDICIN — BYGNINGSSTYRELSEN

Loftplan
1.Etage - Loftplan - Bygn. 1233 & 1234

Sag nr.: 1010	Bygning: Ansøbml
Tegner: SNI	Mål: 1 : 100
Kontrol: TS.BL	Dato: 16.09.2016
Tegn nr.:	A(A) 1.31

■ ARKITEKT:	CUBO ARKITEKTER A/S	Telefon: 86 93 94 00
□ LANDSKABSARKITEKT:	Møller & Grønborg	Telefon: 86 20 32 00
□ INGENIØR:	Søren Jensen A/S	Telefon: 86 12 26 11

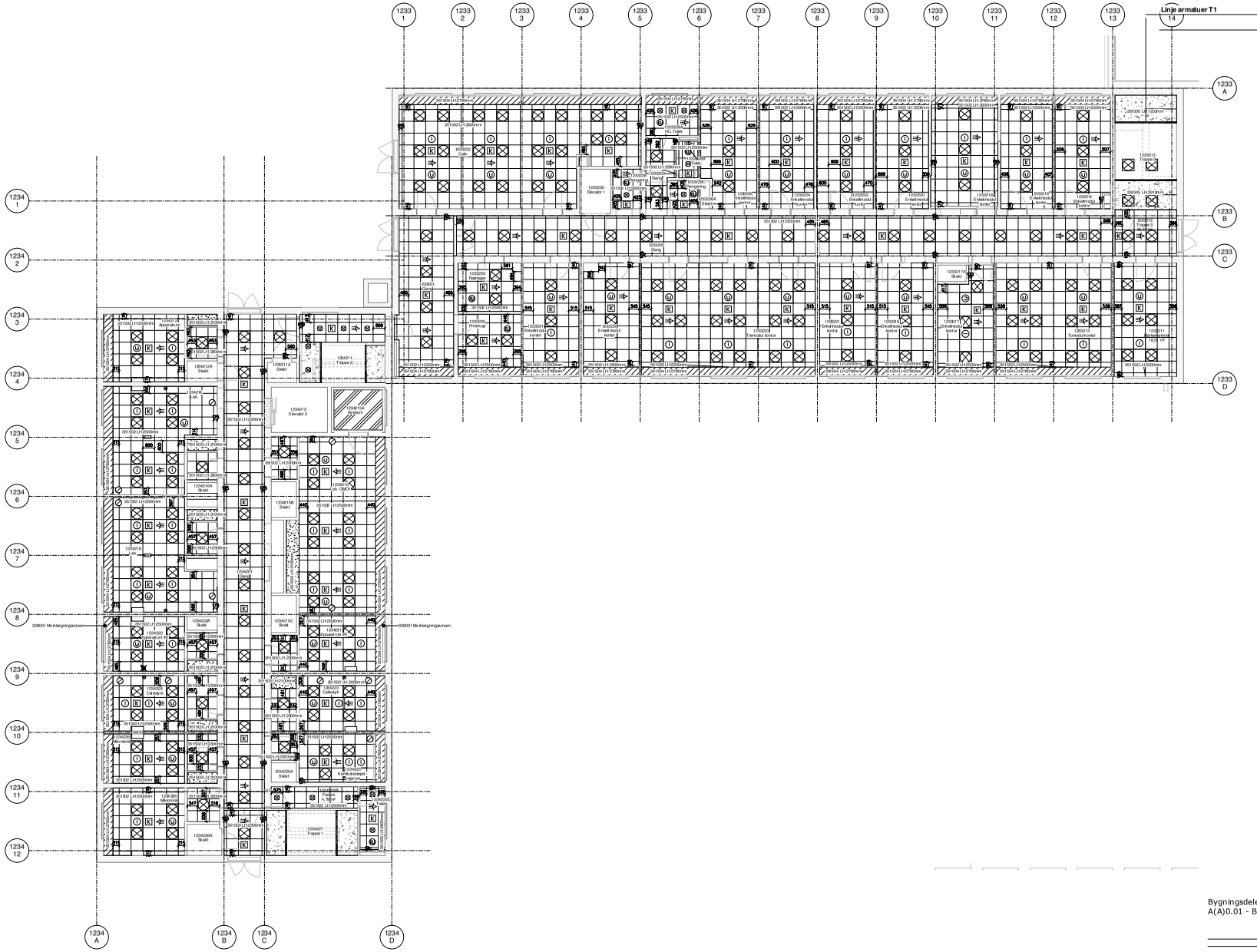
Linje armatuer T1
1233 1
1233 2
1233 3
1233 4
1233 5
1233 6
1233 7
1233 8
1233 9
1233 10
1233 11
1233 12
1233 13
1233 14
1233 A
1233 B
1233 C
1233 D
1234 1
1234 2
1234 3
1234 4
1234 5
1234 6
1234 7
1234 8
1234 9
1234 10
1234 11
1234 12
1234 A
1234 B
1234 C
1234 D
1233230 Elevator 1
1234213 Elevator 2
1233212 Trappe 2a
1234211 Trappe 2
1234277 Trappe 1
1233217A Skakt
1234216A Skakt
1234209A Skakt
1234209B Skakt
1234209C Skakt
1234209D Skakt
1234209E Skakt
1234209F Skakt
1234209G Skakt
1234209H Skakt
1234209A Skakt
1234208A Skakt
1234201 Trappe
1234210 Lab.
1234215 Lab. GMO
1234218 Lab.
1234219 Skakt
1234214 Skakt
1234212 Apparatur
1234211A Skakt
1234213A Skakt
1233201 Trappe
1233202 Garage
1233203 Pantry
1233204 Enkeltmodul kontor
1233205 Fælleskontor
1233206 Tværgang
1233207 Pantry
1233208 Fælleskontor
1233209 Enkeltmodul kontor
1233210 Enkeltmodul kontor
1233211 Enkeltmodul kontor
1233212 Enkeltmodul kontor
1233213 Enkeltmodul kontor
1233214 Enkeltmodul kontor
1233215 Enkeltmodul kontor
1233216 Enkeltmodul kontor
1233217 Enkeltmodul kontor
1233218 Enkeltmodul kontor
1233219 Enkeltmodul kontor
1233220 Fælleskontor
1233221 Tonsetudkontor
1233222 Enkeltmodul kontor
1233223 Enkeltmodul kontor
1233224 Enkeltmodul kontor
1233225 Enkeltmodul kontor
1233226 Enkeltmodul kontor
1233227 Enkeltmodul kontor
1233228 Enkeltmodul kontor
1233229 Enkeltmodul kontor
1233230 Enkeltmodul kontor
1233231 Enkeltmodul kontor
1233232 Enkeltmodul kontor
1233233 Enkeltmodul kontor
1233234 Enkeltmodul kontor

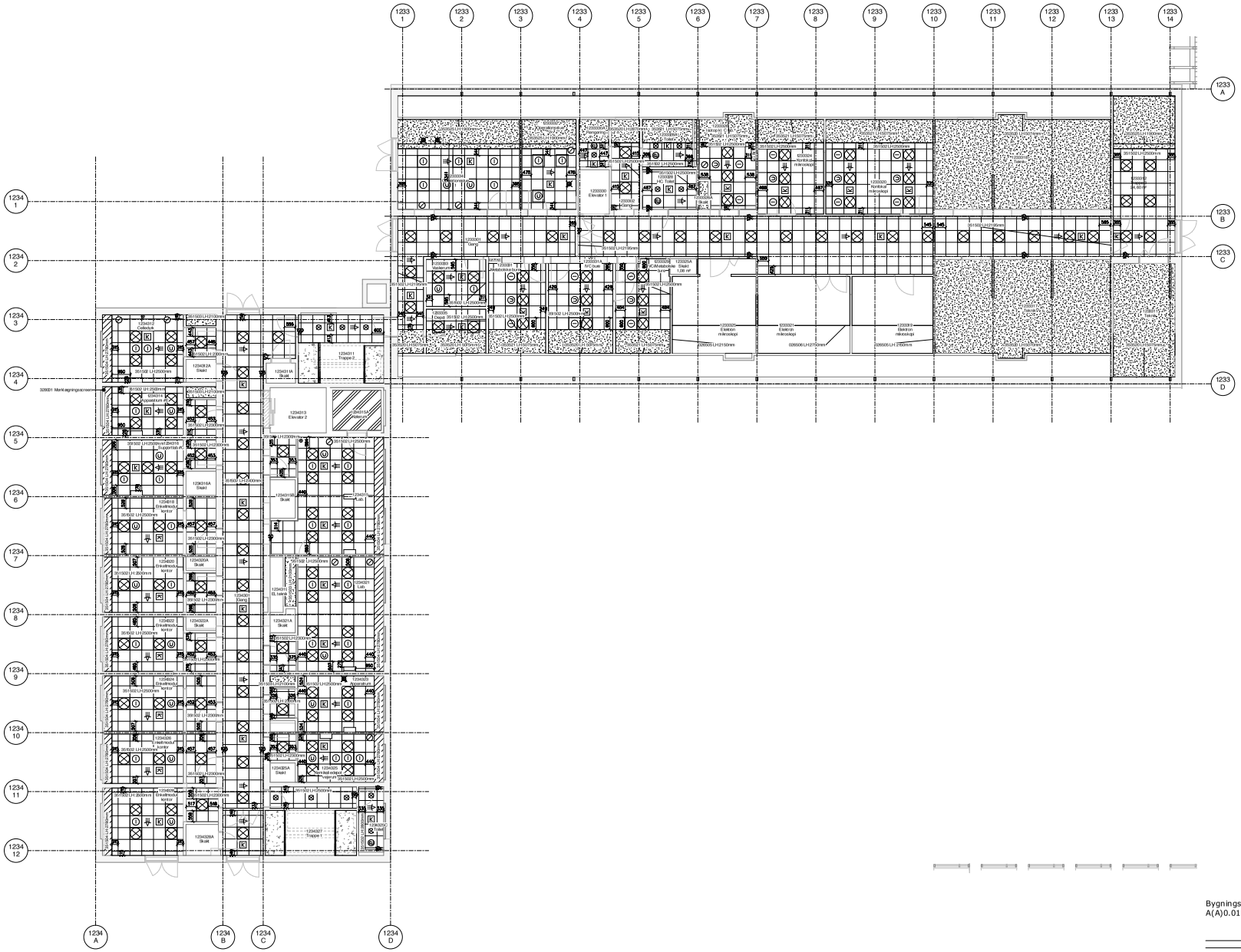

Signaturforklaring:

Kassette-lofttyper:

351502 Skiftkassetteloft 600x600, nedstroppet (BYG)
Loftgrænser og højde angives på tegn.

Plade-lofttyper:

352505 Træbeton 600x1200, påbygget (BYG)
Loftgrænser og højde angives på tegn.

351504 Fiseloft (BYG)
Loftgrænser og højde angives på tegn.

Gipsplade-lofttyper:

351503 Gipsplade loft, nedstroppet (BYG)
353520 Gipsplade loft, påbygget (BYG)
353521 Gipsplade loft på tagkonstruktion, påbygget (BYG)
Loftgrænser og højde angives på tegn.

353522 Gipsplade loft, Lydloft, påbygget (BYG)
Loftgrænser og højde angives på tegn.

Andre-lofttyper:

351505 Akustikpuds loft (BYG)

Thermokassette, nedstroppet iht. ING projekt.

Ventilations- og VVS installationer, iht. ingeniør projekt:

- 600x600 Indblæsning
- 600x600 Udsugning
- Kontrolventil Indblæsning Ø125
- Kontrolventil Udsugning Ø125
- FAN-COIL, Køling
- Sprinkler
- Nødbruser.
- Punktsug i loft
- CO2 udtag ved loft
- Ventilationsrør

EL installationer, iht. ingeniør projekt:

- 1200 Belysningsarmatur (Påbygget)
- Linje armatuer i trapperum
- 600 x 600 Belysningsarmatur i loft
- Downlight Ø250
- Pankbelysningsarmatur
- Flugtvejsbelysningsarmatur
- Bevægelsesdetektor
- Røgdetektor
- Glas bruds detektor

A(A) 1.33

Bygningsdele fremgår af:
A(A)0.01 - Bygningsdelsoversigt

Rev: Rev dato:

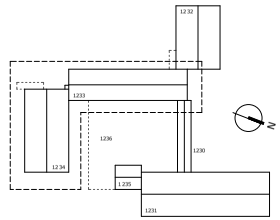

Til kommentering

AARHUS UNIVERSITET	AU HEALTH, INSTITUT FOR BIOMEDICIN		BYGGEFORVALTNING
Loftplan 3.Etage - Loftplan - Bygn. 1233 & 1234		Sag nr.: 1010	Bygning: Ansøgmi
		Tegner: SNI	Mål: 1 : 100
		Kontrol: TS-BL	Dato: 16.09.2016
■ ARKITEKT: CUBO ARKITEKTER A/S	Telefon: 86 93 94 00	Tegn. nr.:	A(A) 1.33
□ LANDSKABSARKITEKT: Møller & Grønborg	Telefon: 86 20 32 00		
□ INGENIØR: Søren Jensen A/S	Telefon: 86 12 26 11		

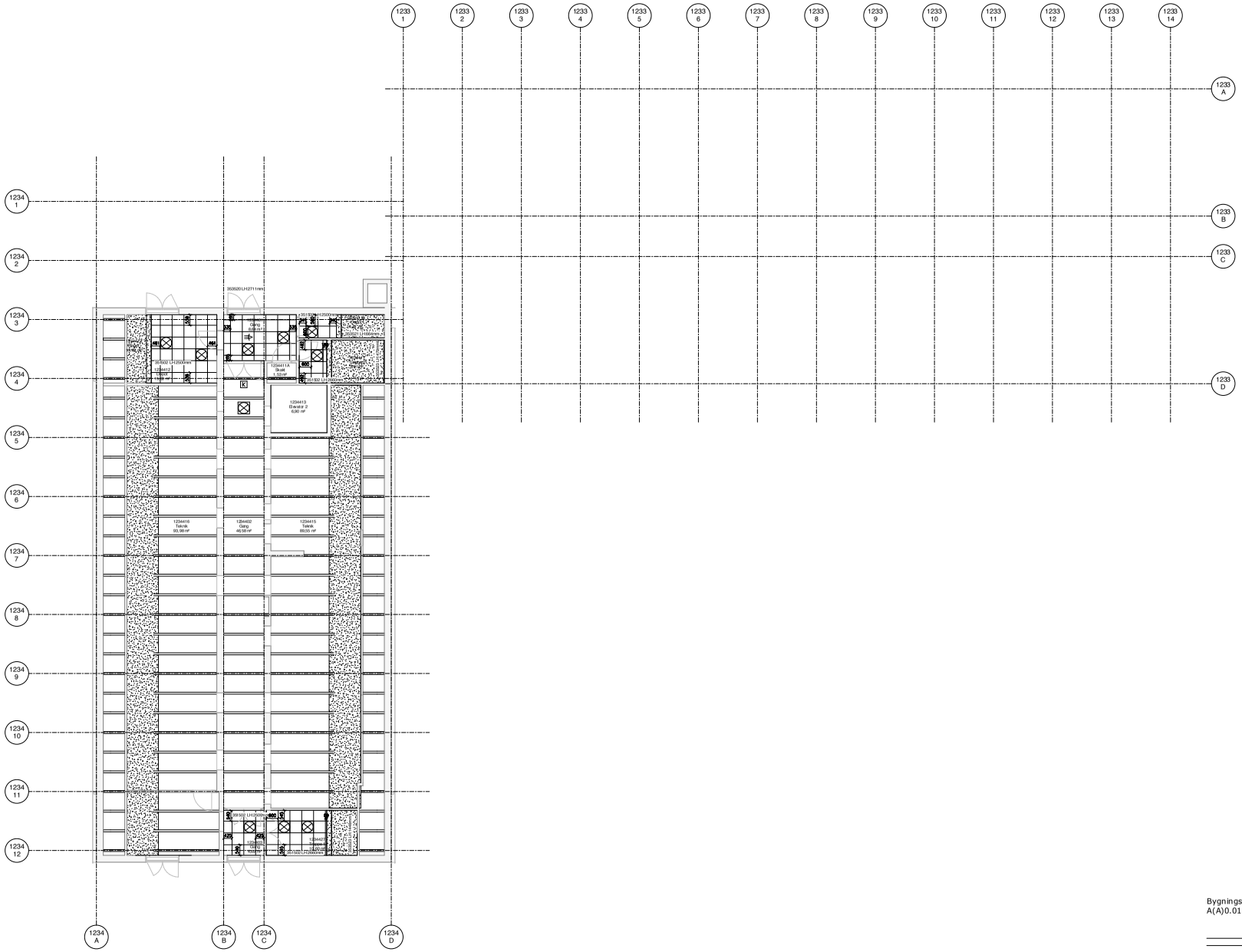

Signaturforklaring:

Kassette-lofttyper:

351502 Skillekassettetloft 600x600, nedstroppet (BYG)
Lofttypeteste og højde angives på tegn.

Plade-lofttyper:

352505 Træbeton 600x1200, påbygget (BYG)
Lofttypeteste og højde angives på tegn.

351504 Fibreloft (BYG)
Lofttypeteste og højde angives på tegn.

Gipsplade-lofttyper:

351503 Gipsplade loft, nedstroppet (BYG)
353520 Gipsplade loft, påbygget (BYG)
353521 Gipsplade loft på tagkonstruktion, påbygget (BYG)
Lofttypeteste og højde angives på tegn.

353522 Gipsplade loft, Lydloft, påbygget (BYG)
Lofttypeteste og højde angives på tegn.
Lofttypeteste og højde angives på tegn.

Andre-lofttyper:

351505 Akustikpuds loft (BYG)

Thermokassette, nedstroppet iht. ING projekt.

Ventilations- og VVS installationer, iht. ingeniør projekt:

- 600x600 Indblæsning
- 600x600 Udsugning
- Kontrolventil Indblæsning Ø125
- Kontrolventil Udsugning Ø125
- FAN-COIL, Køling
- Sprinkler
- Nødbruser.
- Punktsug i loft
- CO2 udtag ved loft
- Ventilationsrør

EL installationer, iht. ingeniør projekt:

- 1200 Belysningsarmatur (Påbygget)
- Linje armatuer i trapperum
- 600 x 600 Belysningsarmatur i loft
- Downlight Ø250
- Pankbelysningsarmatur
- Flugtvejsbelysningsarmatur
- Bevægelsesdetektor
- Røgdetektor
- Glas bruds detektor

A(A) 1.34

Bygningsdele fremgår af:
A(A)0.01 - Bygningsdelsoversigt

Rev: Rev dato:

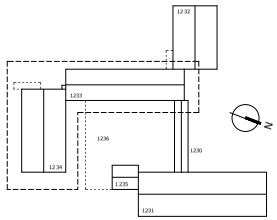

Til kommentering

AARHUS UNIVERSITET — AU HEALTH, INSTITUT FOR BIOMEDICIN — BYGNINGSTJENESTEN

4.Etage - Loftplan - Bygn. 1233 & 1234

Sag nr.: 1010	Bygning: Ansalmi
Tegner: TT	Mål: 1 : 100
Kontrol: TS	Dato: 16.09.2016
Tegn nr.:	A(A) 1.34

■ ARKITEKT:	CUBO ARKITEKTER A/S	Tlefon:	86 93 94 00
□ LANDSKABSARKITEKT:	Møller & Grønborg	Tlefon:	86 20 32 00
□ INGENIØR:	Søren Jensen A/S	Tlefon:	86 12 26 11